

СОГЛАСОВАНО
Начальник отдела образования
администрации Невского района
Санкт-Петербурга
Л. И. Чалганская



«23» августа 2021 г.

УТВЕРЖДАЮ
Заведующий ГБДОУ детского
сада №78 Невского района
Санкт-Петербурга
Е.А. Иванова



«___» _____ 2021 г.

СОГЛАСОВАНО
Начальник ОГИБДД УМД России
по Невскому району Санкт-Петербурга
Е.В. Буймер

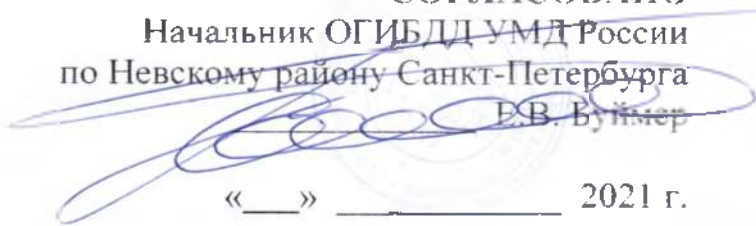

«___» _____ 2021 г.

ПАСПОРТ

дорожной безопасности образовательного учреждения
Государственного бюджетного дошкольного образовательного
учреждения детского сада №78 Невского района Санкт-Петербурга

Общие сведения

Государственное бюджетное дошкольное образовательное учреждение детский сад №78 Невского района Санкт-Петербурга

Юридический адрес: Дальневосточный пр., дом 68, корпус 3, литер Ч, Санкт-Петербург, 193315

Фактический адрес: Дальневосточный пр., дом 68, корпус 3, литер Ч, Санкт-Петербург, 193315

Заведующий: Иванова Елена Андреевна, (812) 446-38-94

Заместитель заведующего: Павлова Татьяна Николаевна, (812) 446-38-94

Специалист отдела образования,
курирующий вопросы профилактики
детского дорожно-транспортного
травматизма:

Закрепленный за ОУ работник
Госавтоинспекции:

Матвеева Виктория Игоревна,
(812)417 37 32

Гундосов Вадим Юрьевич, 8
(921)905-40-96

Ответственный за организацию
работы по профилактике детского
дорожно-транспортного
травматизма в образовательном
учреждении:

Старший воспитатель Сивухина
Ирина Сергеевна, 8 (911) 771-41-51

Руководитель или ответственный
работник дорожно-эксплуатационной
организации,
осуществляющей содержание
уличной дорожной сети:

Директор СПб ГУДП «Центр»
Ведерников Николай Юрьевич,
(812) 775-04-00

Руководитель или ответственный
работник дорожно-эксплуатационной
организации,
осуществляющей
содержание внутридворовой

Руководитель отдела благоустройства
МА МО Народный
Кучина Ирина Николаевна
(812) 446-39-12

Количество учащихся: **212**

Наличие кабинета по БДД: отсутствует
(если имеется, указать место расположения)

Наличие уголков по БДД: имеются в каждом групповом помещении
(если имеются, указать место расположения)

Наличие автогородка (площадки) по БДД: отсутствует
(если имеются, указать место расположения)

Наличие автобуса в ОУ: отсутствует

Время пребывания детей в ОУ: **07.00 – 19.00**

Телефоны оперативных служб:

ГУВД по Санкт-Петербургу и Ленинградской области:	(812)368 50 02	Невский район
ГИБДД по Санкт-Петербургу и Ленинградской области:	(812) 335 43 80 (812) 573 71 88	служба доверия дежурная часть
Северо-Западное управление внутренних дел на транспорте:	(812)271 75 22 8 (800) 200 16 02	служба доверия дежурная часть

Содержание

1. Планы-схемы ГБДОУ.

- 1) район расположения ОУ, пути движения транспортных средств и детей (учеников, обучающихся);
- 2) маршруты движения организованных групп детей от ОУ к наиболее часто посещаемым объектам в ходе учебного процесса (например: стадион, парк, спортивно-оздоровительный комплекс, библиотека);
- 3) пути движения транспортных средств к местам разгрузки/погрузки и рекомендуемых безопасных путей передвижения детей по территории образовательного учреждения.

I Район расположения образовательной организации, пути движения транспортных средств и детей (обучающихся)

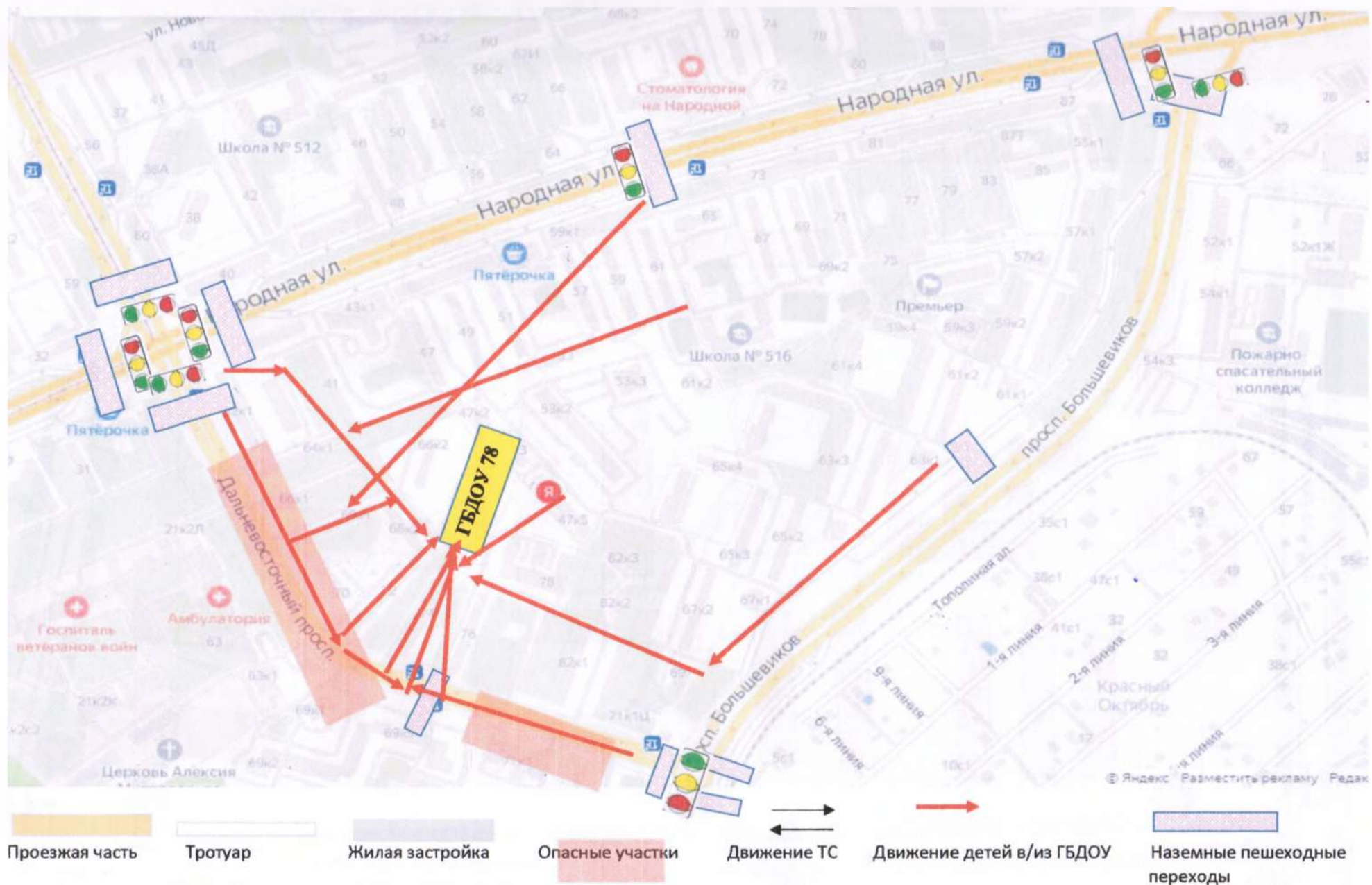

2. Маршруты движения организованных групп детей от ГБДОУ №78 к наиболее часто посещаемым объектам в ходе образовательного процесса (ГБОУ СОШ №516 и детская поликлиника №33)

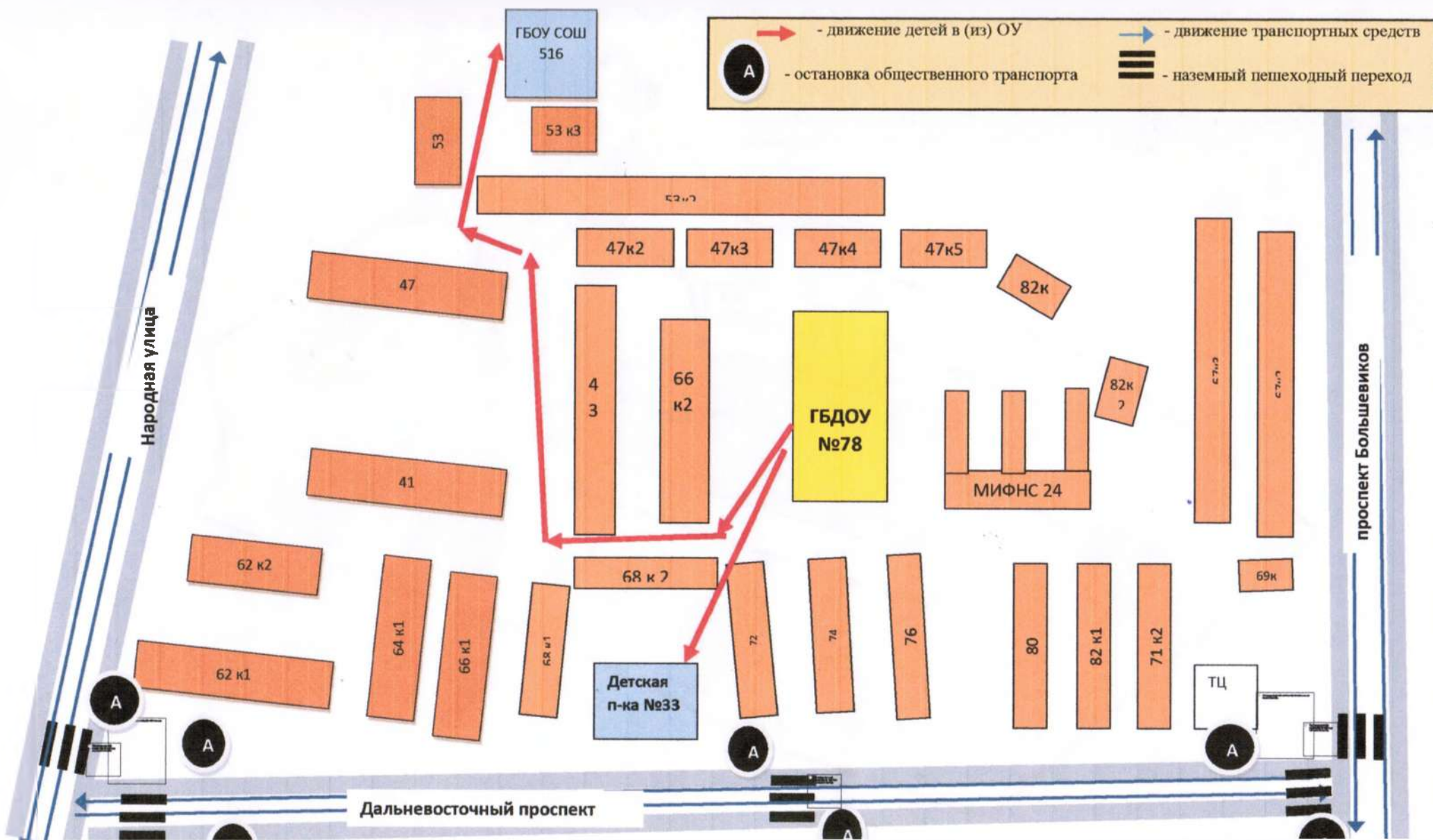

3. Пути движения транспортных средств к местам разгрузки/погрузки и рекомендуемые пути передвижения детей по территории образовательного учреждения

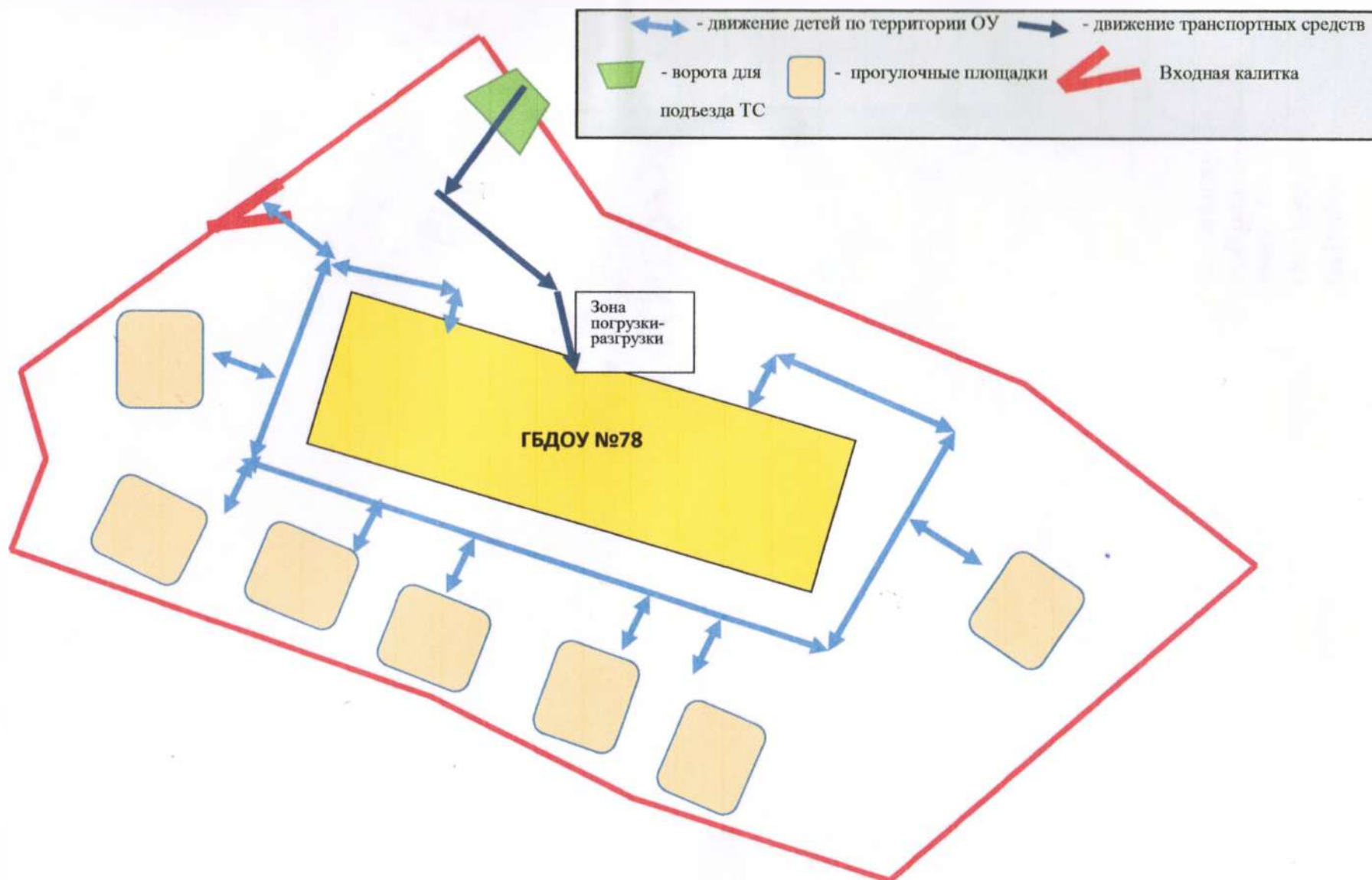

Прошито, пронумеровано и скреплено печатью

6 (*шесть*) лист *86*

Заведующий ГБДОУ детским садом №78
Невского района Санкт-Петербурга *Иванова Е.А.*

